

LARES

QUADRIMESTRALE DI STUDI DEMOETNOANTROPOLOGICI

Rivista fondata nel 1912

diretta da L. Loria (1912), F. Novati (1913-15), P. Toschi (1930-43; 1949-74),
G.B. Bronzini (1975-2001), Vera Di Natale (2002) e ora da

Pietro Clemente

Redazione

Pietro Clemente (*direttore*),
Fabio Dei (*vice direttore*), Caterina Di
Pasquale (*coordinamento redazionale*),
Elena Bachiddu, Paolo De Simonis,



Antonio Fanelli, Maria Federico, Mariano
Fresta, Martina Giuffrè, Maria Elena Giusti,
Costanza Lanzara, Emanuela Rossi
Dip. di Storia, Archeologia, Geografia, Arte
e Spettacolo, Univ. degli Studi di Firenze

«Lares» dedica al suo fondatore, Lamberto Loria, un numero monografico concepito per celebrarne il centenario della morte. I diversi saggi segnano una svolta rispetto alla tradizione di studi, per la natura delle fonti impiegate – e in molti casi letteralmente ‘scoperte’ – nonché per il loro uso.

Lettere e diari, appunti e foto, ci restituiscono quanto Loria vide e collezionò, ma anche la sua persona, còlta nel suo tempo

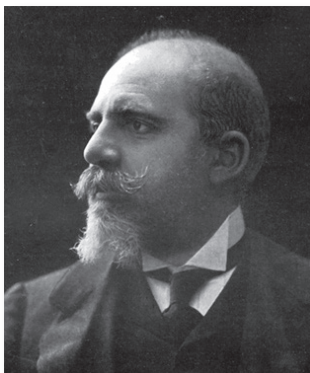

entro una ragnatela di significati e relazioni. Ne nasce una vera intensa biografia costituita da viaggi in Lapponia, Caucaso, Turkmenistan, Nuova Guinea non meno che nelle aree marginali delle regioni italiane, e da imprese organizzative che vanno da un primo fiorentino Museo di Etnografia Italiana alla

grande Mostra Etnografica che in Roma celebrò nel 1911 il mezzo secolo dell'unità e della varietà culturale dell'Italia.

This special issue of «Lares» is entirely dedicated to the memory of its founder Lamberto Loria, and to the celebration of the hundredth anniversary of his death. The essays here gathered mark a change in the tradition of the discipline, for the original use and nature of their sources, represented in some cases by literally new discoveries. Letters and diaries, notes and photographs, show us not only what Loria saw and collected, but also who he was,

projecting his personality over a net of time, relationships, and meanings. Together they create an intense biography characterized by numerous travels to Lapland, Caucasus, Turkmenistan, New Guinea, but also to marginal regions of Italy, and by interventions such as the creation of the first Italian Museum of Ethnography, or the organization of the great Ethnographic Exhibition celebrating, in 1911, 50 years of Italian unity and cultural variety.

segue >



Numero monografico
a cura di
Paolo De Simonis e Fabiana Dimpflmeier

Premesse di

Francesco Di Gennaro, Maura Picciau, Maria Gloria Roselli,
Ilaria Pulini, Giuliano Doria, Rossana Piccioli

PIETRO CLEMENTE, *Editoriale, Lamberto Loria e la ragnatela dei suoi significati*

Parte prima
In Nuova Guinea

SANDRA PUCCINI, *La raccolta, la caccia, i costumi. Prime riflessioni sui manoscritti inediti del soggiorno di Lamberto Loria in Papuasias (1889-1897)* • FABIANA DIMPFLMEIER – SANDRA PUCCINI, *Una eredità. Diari, note etnografiche, appunti di viaggio, fotografie dei soggiorni di Lamberto Loria nella Nuova Guinea Britannica (1888-1897)* • FABIANA DIMPFLMEIER, *Dal campo al museo. Per una storia delle collezioni antropologiche, etnografiche e fotografiche della Nuova Guinea Britannica di Lamberto Loria* • FABIANA DIMPFLMEIER, *Itinerari e tappe di Lamberto Loria nella Nuova Guinea Britannica*

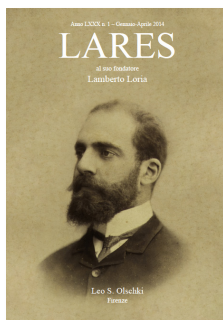

Parte seconda
L'Italia

PAOLO DE SIMONIS, *«Un progetto campato in aria»: cornici fiorentine attorno al primo Museo di Etnografia Italiana* • FERDINANDO MIRIZZI, *Loria e i raccoglitori regionali per la Mostra di Etnografia Italiana del 1911: il caso della Basilicata* • FRANCESCA CASTANO, *La Mostra di Etnografia italiana del 1911. La raccolta di Filippo Graziani per la Puglia*

Archivio

LAMBERTO LORIA, *La Nuova Guinea Britannica – Conferenza (1898)*. Con premessa di Sandra Puccini • PIERO CIVIDALLI, *La zia Lina (Lina Anau) – Un ritratto*
Gli autori

PREZZO SPECIALE DEL NUMERO MONOGRAFICO
€ 28,00

«Lares» sul nostro sito

CASA EDITRICE

Casella postale 66 • 50123 Firenze
periodici@olschki.it • pressoffice@olschki.it



LEO S. OLSCHKI

P.O. Box 66 • 50123 Firenze Italy
orders@olschki.it • www.olschki.it

Tel. (+39) 055.65.30.684

Fax (+39) 055.65.30.214